

Настройка подключения на Windows 7.

1. Нажмите кнопку «Пуск», затем «Панель управления»:

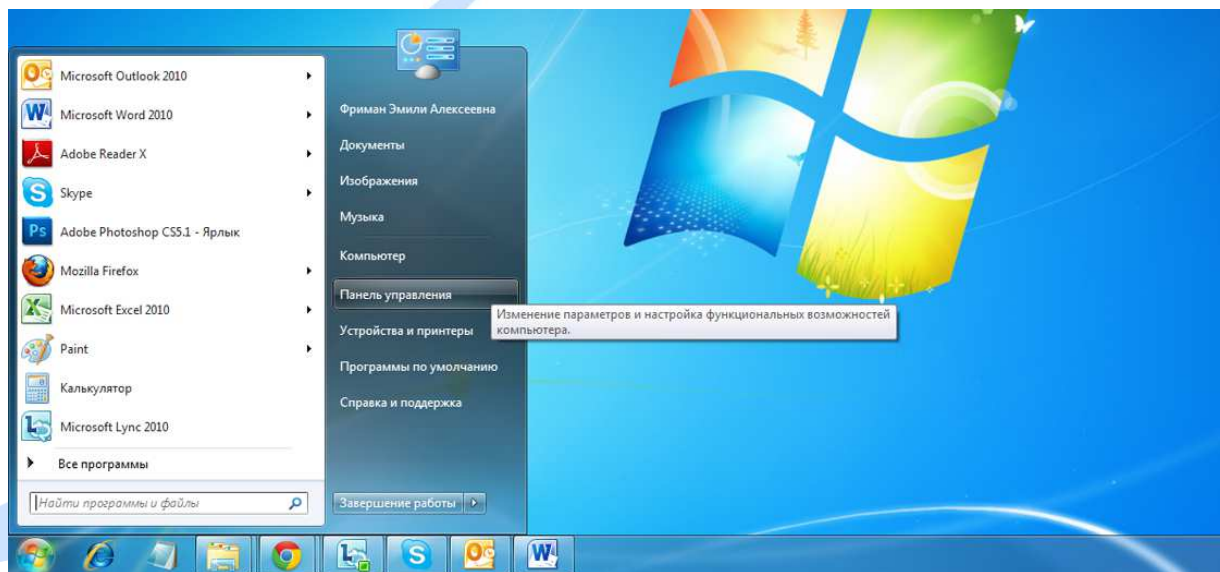

2. Выберите «Сеть и Интернет»:

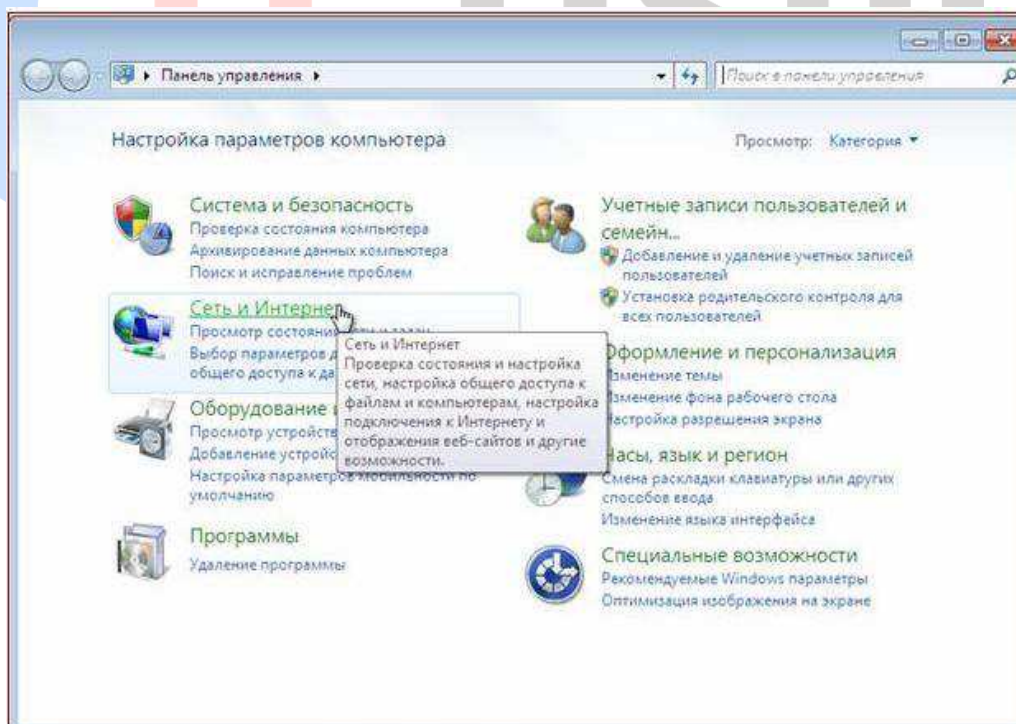

3. Выберите «Центр управления сетями и общим доступом»:

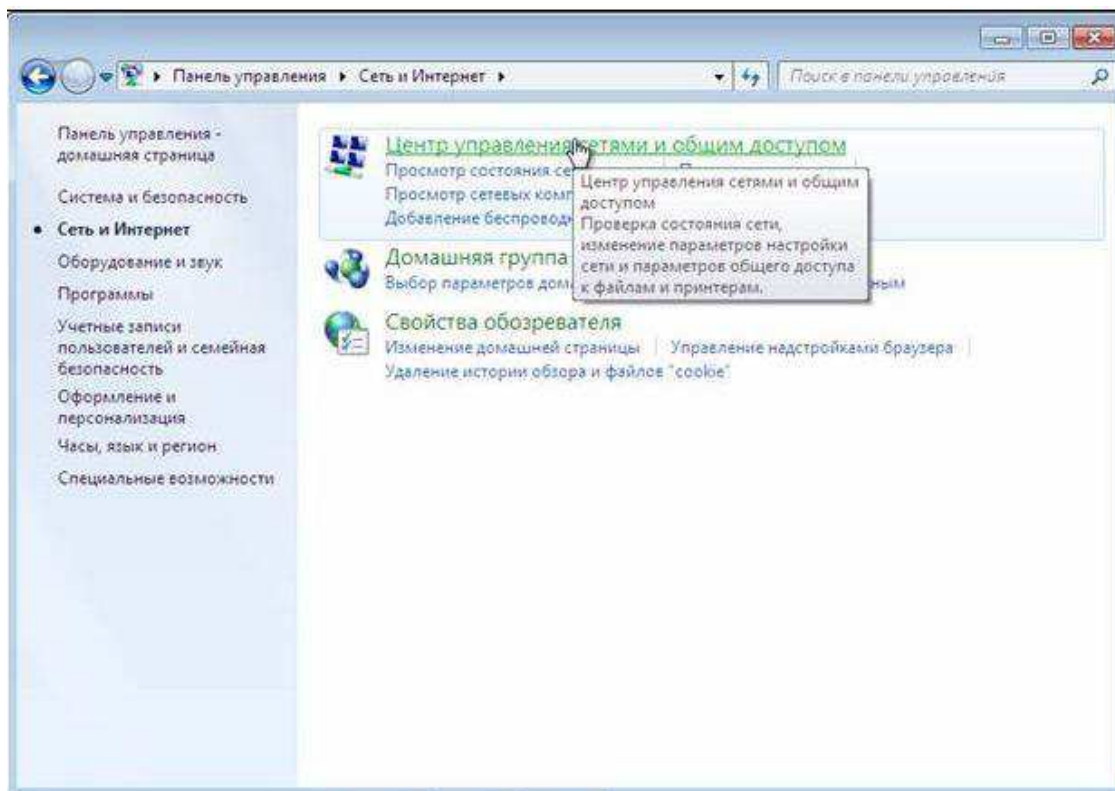

4. Для создания нового подключения, выберите пункт «Настройка нового подключения или сети»:

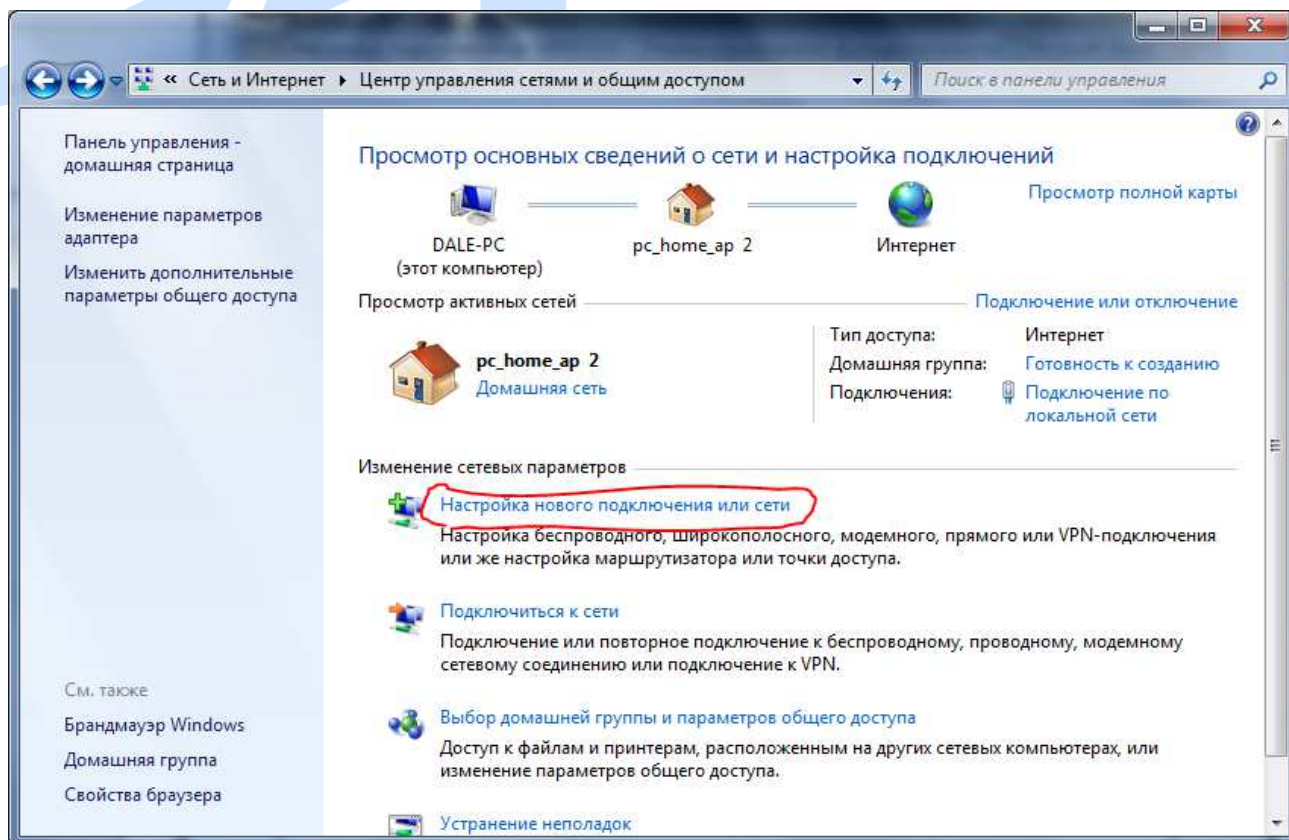

5. Выберите пункт «Подключение к Интернету»:

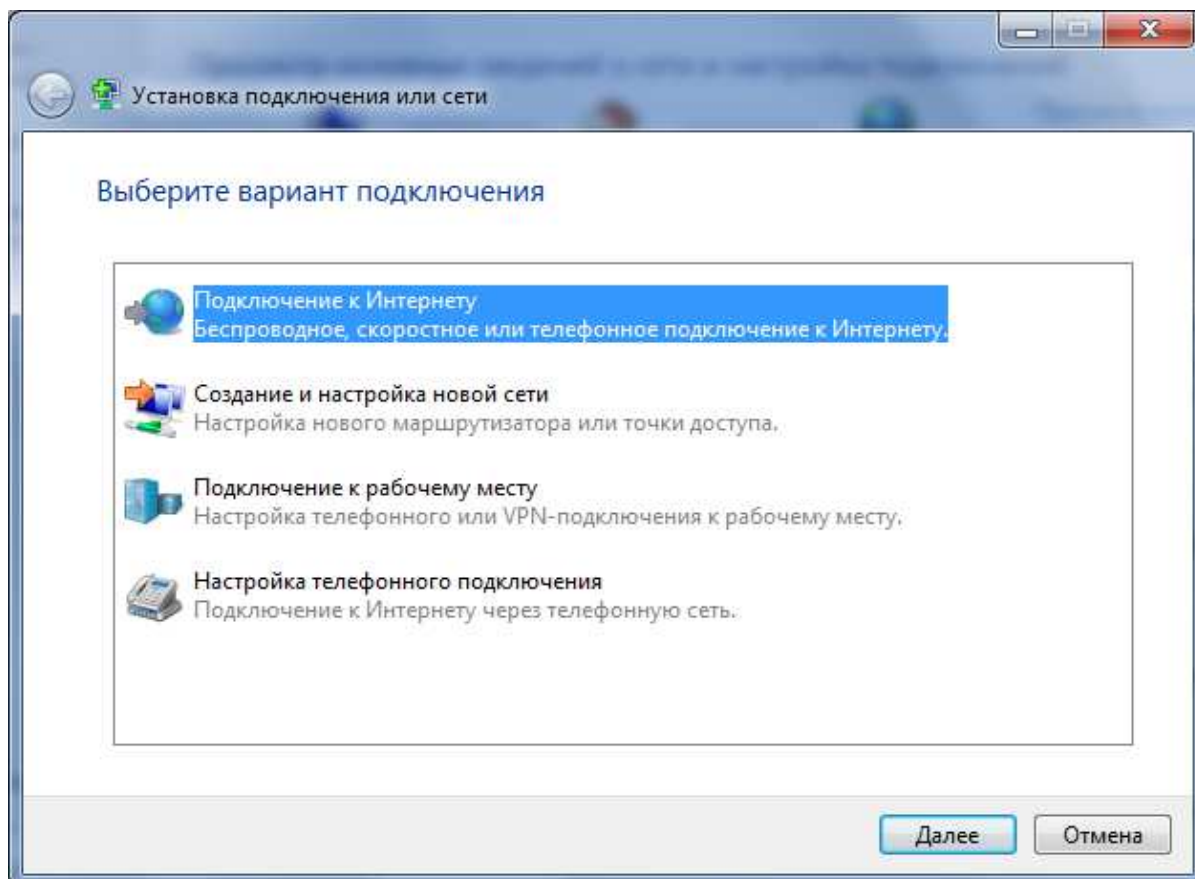

6. Затем, в появившемся окне, выберите «Высокоскоростное (с PPPoE)»:

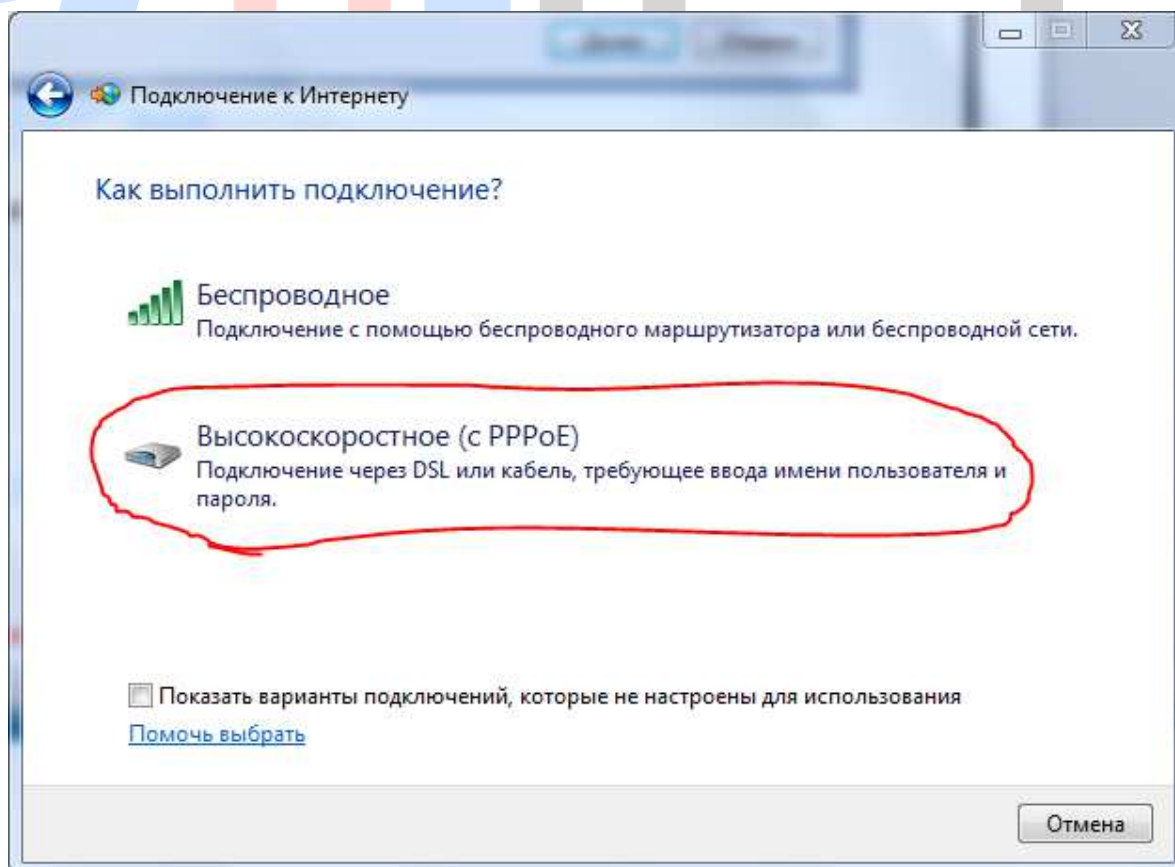

7. Далее введите в соответствующие поля:

Имя пользователя – логин «ИТ Особа»

Пароль – пароль «ИТ Особа»

Имя подключения – «ИТ Особа»

Установите галочки в пунктах «Отображать вводимые знаки», «Запомнить этот пароль», нажмите «Подключить».

Подключение к Интернету

Введите информацию, полученную от поставщика услуг Интернета

Имя пользователя:

Пароль:

Отображать вводимые знаки

Запомнить этот пароль

Имя подключения:

Разрешить использовать это подключение другим пользователям
Этот параметр позволяет любому пользователю, имеющему доступ к этому компьютеру, использовать это подключение.

[Нет поставщика услуг Интернета \(ISP\)](#)

Дождитесь сообщения о том, что подключение готово к использованию, далее нажмите клавишу «Заккрыть».

Создание подключения успешно завершено!